

# Silent Geometry of Living

La nuova residenza sul **lago di Como** firmata **Pierattelli Architetture** lascia parlare il paesaggio tra materiali che rilassano e una **vista impareggiabile**.

di **Valentina Lonati**

IN APERTURA

In terrazza, sedute Poltrona Frau, tappeto Roda, tavolini Molteni.

COVER IMAGE

On the terrace, Poltrona Frau armchairs, Roda rug, Molteni side tables.

A DESTRA

In soggiorno, divano Flexform, lampade Flos, tappeto interno Molteni.

ON THE RIGHT

In the living room, a Flexform sofa anchors the space, paired with Flos lighting and a Molteni rug.

Ritaglio stampa ad uso esclusivo del destinatario, non riproducibile.

109408

**U**n invito alla misura, alla contemplazione e all'ascolto. È quello che sembra evocare la nuova residenza progettata da Pierattelli Architetture, studio nato a Firenze nel 1980. Affacciata sulla sponda orientale del lago di Como, si presenta come un esercizio di equilibrio tra architettura e paesaggio, creatività e rigore. Sviluppata su 300 metri quadrati distribuiti su quattro livelli, sembra dissolvere il confine tra dentro e fuori in una continuità visiva che accoglie la mutevolezza della natura. "Il nostro obiettivo", racconta Claudio

Pierattelli, partner dello studio, "era restituire un senso di armonia e semplicità. Abbiamo scelto di lavorare su toni neutri, materiali caldi, spazi che respirano e aprono orizzonti". La distribuzione su più livelli custodisce diversi gradi di intimità: dal piano terra con la palestra fino alla Cigar Room all'ultimo piano, quello tratteggiato dallo studio è un rifugio dove la luce dilata la percezione dello spazio. Il tesoro della casa è la vista: gli spazi si aprono verso il lago grazie a un'ampia porta finestra a tutta altezza, una soglia mobile che trasforma il living in un luogo di

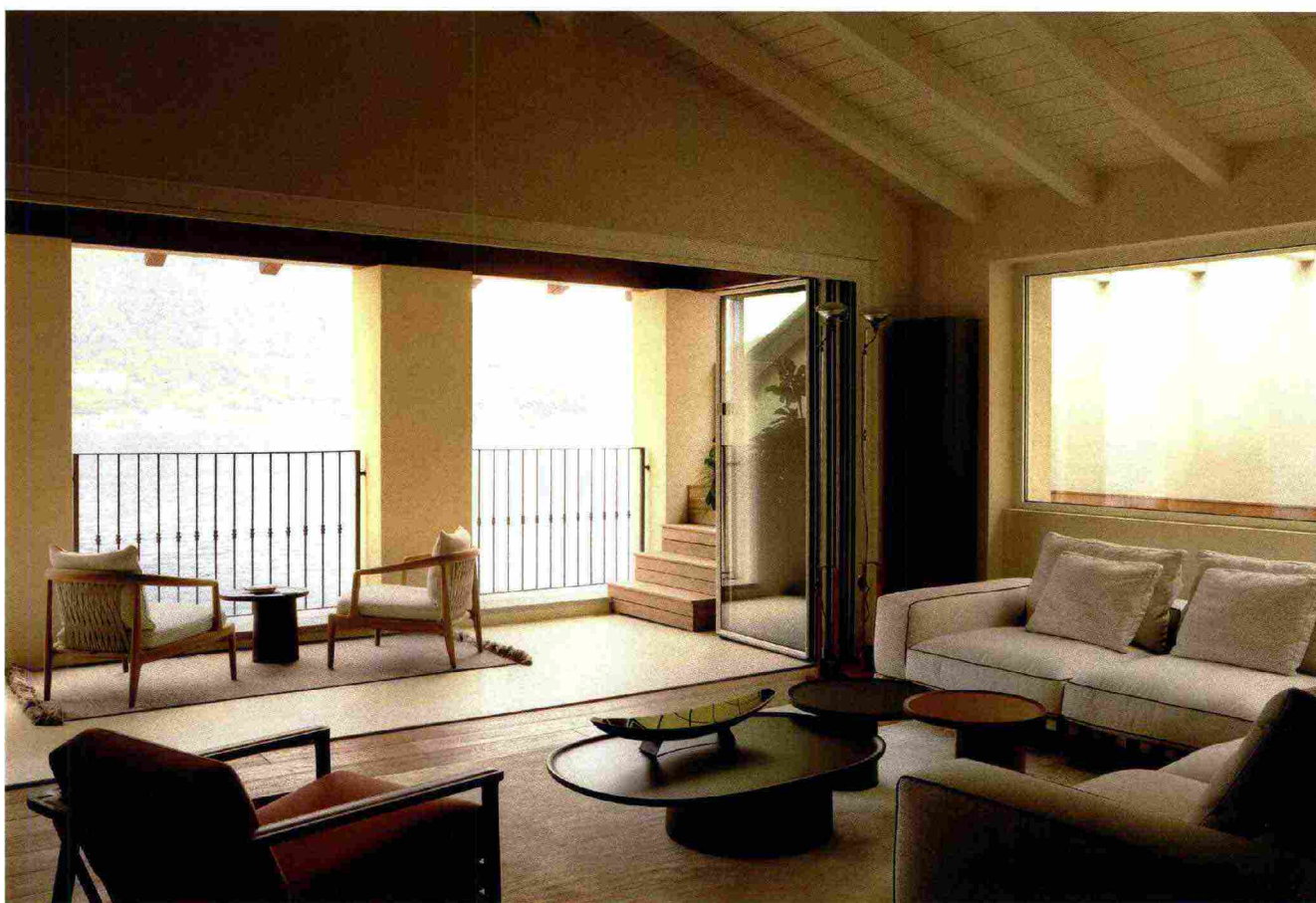

Ritaglio stampa ad uso esclusivo del destinatario, non riproducibile.

La cucina, realizzata  
su disegno di Pierattelli  
Architettura.

*The kitchen, crafted  
to a bespoke design  
by Pierattelli Architettura.*

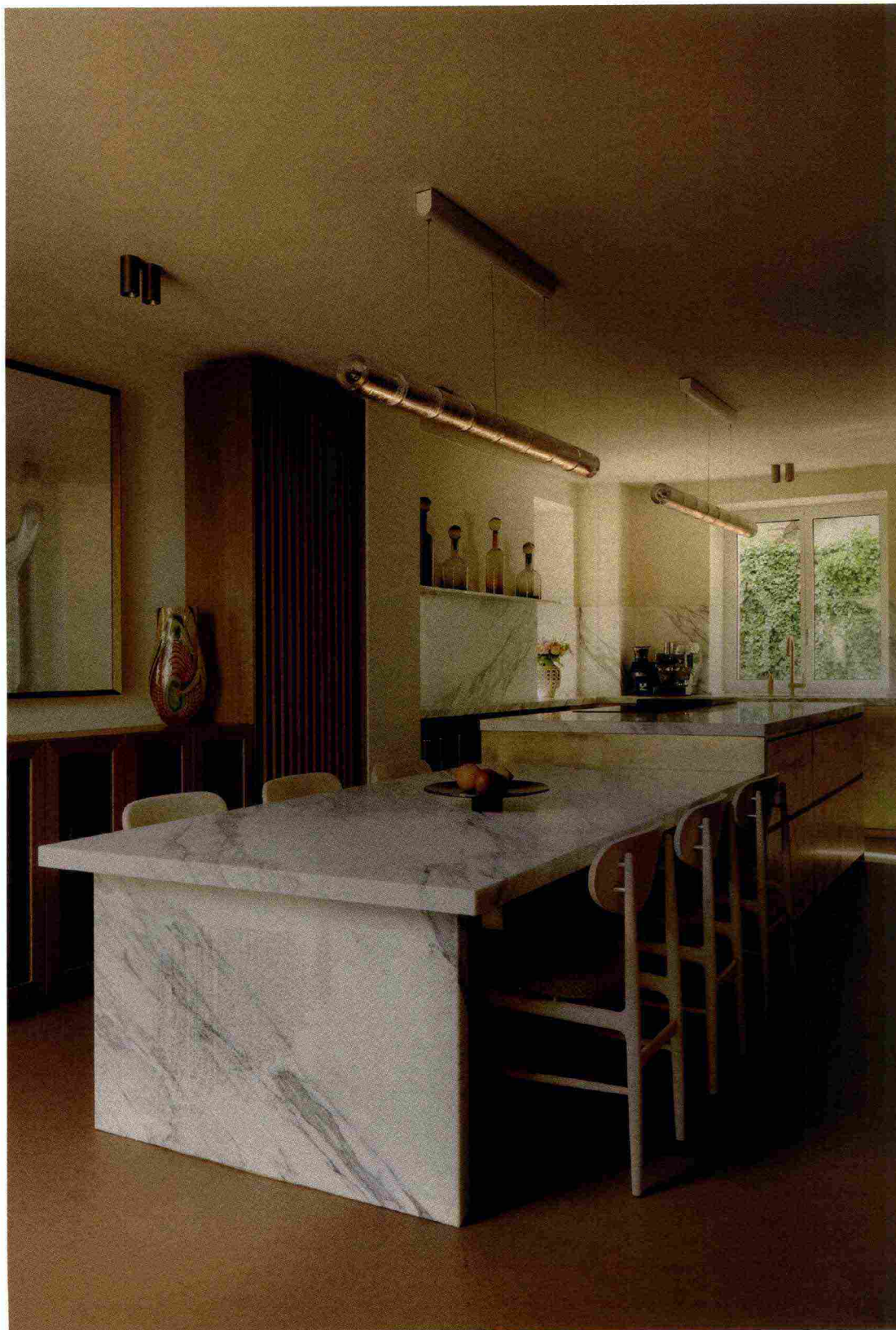

Ritaglio stampa ad uso esclusivo del destinatario, non riproducibile.

109408



transizione. Al di là del vetro, la terrazza di legno d'iroko con piscina sospesa diventa un'estensione naturale della casa. È qui che si compie il vero gesto architettonico: lasciare che il paesaggio diventi parte integrante dell'esperienza domestica. "Le terrazze con piscina, area barbecue e zona relax, sono ambienti contemplativi ma al tempo stesso abbattono i confini tra interno ed esterno, portando la natura circostante nell'architettura", prosegue Pierattelli. Ogni dettaglio dialoga con la vita di chi abita. "Progettare per noi significa

ascoltare. Ogni luogo ha una voce, uno spirito che chiede di essere riconosciuto". Gli arredi su misura, le superfici in ottone naturale destinate a mutare nel tempo, i tessuti morbidi e la luce compongono una sinfonia in cui tutto si accorda, anche grazie all'arte. "Un aspetto centrale di questo progetto è quello artistico. Abbiamo individuato insieme ai clienti opere che potessero dialogare con l'atmosfera complessiva: in certi casi in continuità con l'ambiente, in altri in contrapposizione", conclude Pierattelli. Tutto, qui, richiama al silenzio che diventa sostanza viva,

Un angolo dell'area living. Poltrone Cassina, tavolino Arflex, lampada da tavolo Oluce. Libreria su disegno Pierattelli Architetture.

*A corner of the living area. Cassina armchairs, Arflex side table, Oluce table lamp. The bookshelf follows a custom design by Pierattelli Architetture.*

capace di accogliere il tempo che scorre e di generare introspezione, pensiero e profondità. ■

AN INVITATION to balance, contemplation and quiet. That is what the new residence designed by Pierattelli Architetture seems to suggest. Set on the eastern shore of Lake Como, it reads as an exercise in equilibrium between architecture and landscape, creativity and discipline. Spread across 300 square meters on four levels, the house blurs the boundary between indoors and out, creating a visual continuity that welcomes the shifting moods of nature. "Our aim was to bring a sense of harmony and simplicity," explains partner Claudio Pierattelli. "We worked with neutral tones, warm materials, spaces that breathe and open toward new horizons." The vertical layout protects different degrees of privacy: from the ground-

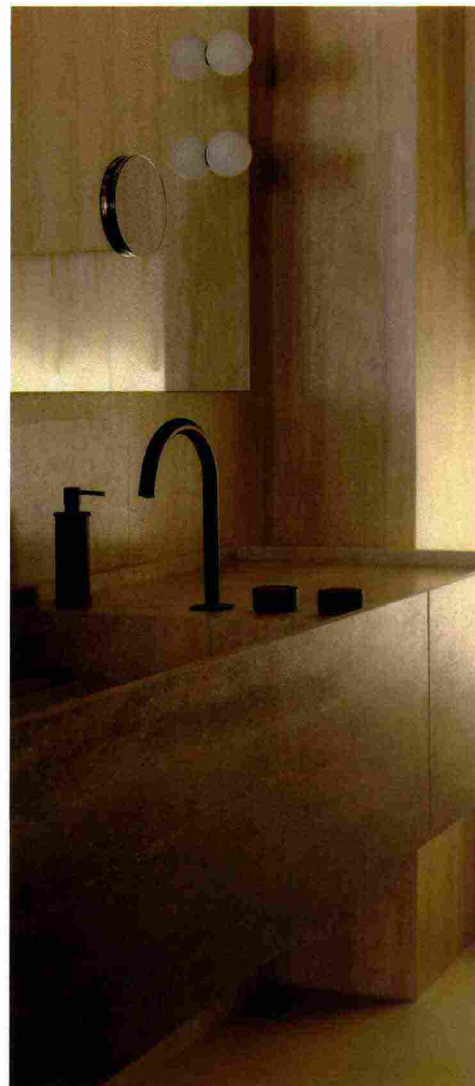

floor gym to the Cigar Room at the top, the residence becomes a refuge where light expands the perception of space. The true treasure of the house is the view. A full-height glazed door opens toward the lake, turning the living room into a space of transition. Beyond the glass, an iroko-wood terrace with a suspended pool becomes a natural extension of the interior. Here lies the architectural gesture: letting the landscape become part of daily life. “The terraces with pool, barbecue area and lounge are contemplative spaces, yet they erase the threshold between inside and outside, bringing the surrounding nature into the

architecture,” Pierattelli continues. Every detail speaks to the people who live here. “Design, for us, means listening. Each place has a voice, a spirit asking to be recognized.” Custom furnishings, natural brass that will patinate over time, soft textiles and carefully modulated light create a quiet symphony, supported by art. “A central part of the project was the artwork. Together with the clients, we selected pieces able to converse with the atmosphere — sometimes in harmony, sometimes in contrast,” he says. Everything here leads back to silence as something living, able to hold time, deepen perception and invite thought.

A SINISTRA

La cigar room. Libreria su disegno di Pierattelli Architetture, tavolino **de Castelli**, lampada Flos, tappeto Desana.

ON THE LEFT

The cigar room. Custom bookshelf by Pierattelli Architetture, **de Castelli** side table, Flos lamp, Desana rug.

A DESTRA

Il bagno. Rubinetterie Fantini, specchio Antonioliupi, mobile lavabo su disegno Pierattelli Architetture.

ON THE RIGHT

The bathroom. Fantini fixtures, Antonioliupi mirror, custom vanity designed by Pierattelli Architetture.

Ritaglio stampa ad uso esclusivo del destinatario, non riproducibile.

109408