

marie claire

Maison

**VIAGGIARE
IMMERSI
NELL'ARTE**

**DIALOGO
IMMAGINARIO
CON BRUNO
MUNARI**

**APERITIVO
DA FIABA
SULLA NEVE**



DICEMBRE 2024/GENNAIO 2025
EDIZIONE ITALIANA



HEARST MAGAZINES ITALIA SPA - ANNO 22/23 - MENSILE N. 12/1 - DICEMBRE 2024/GENNAIO 2025 - IN EDICOLA DAL 28 NOVEMBRE 2024



maison BRERA

SALOTTO MILANESE

testo Giulia Ossola
foto Mark C. O'Flaherty

Nel cuore di Brera, colori, pattern e atmosfere sognanti
definiscono FM Design Home,
spazio voluto dall'architetto Francesca Muzio
che si confronta con la città e i suoi codici espressivi

L'ingresso si apre su un salotto accogliente caratterizzato da sedute dai colori della terra, dal sabbia al beige. Il taglio scenografico e i contrasti cromatici del soffitto incorniciano un imponente lampadario vintage in vetro di Murano. **Tavolini di De Castelli.**

MCM 128

De Castelli

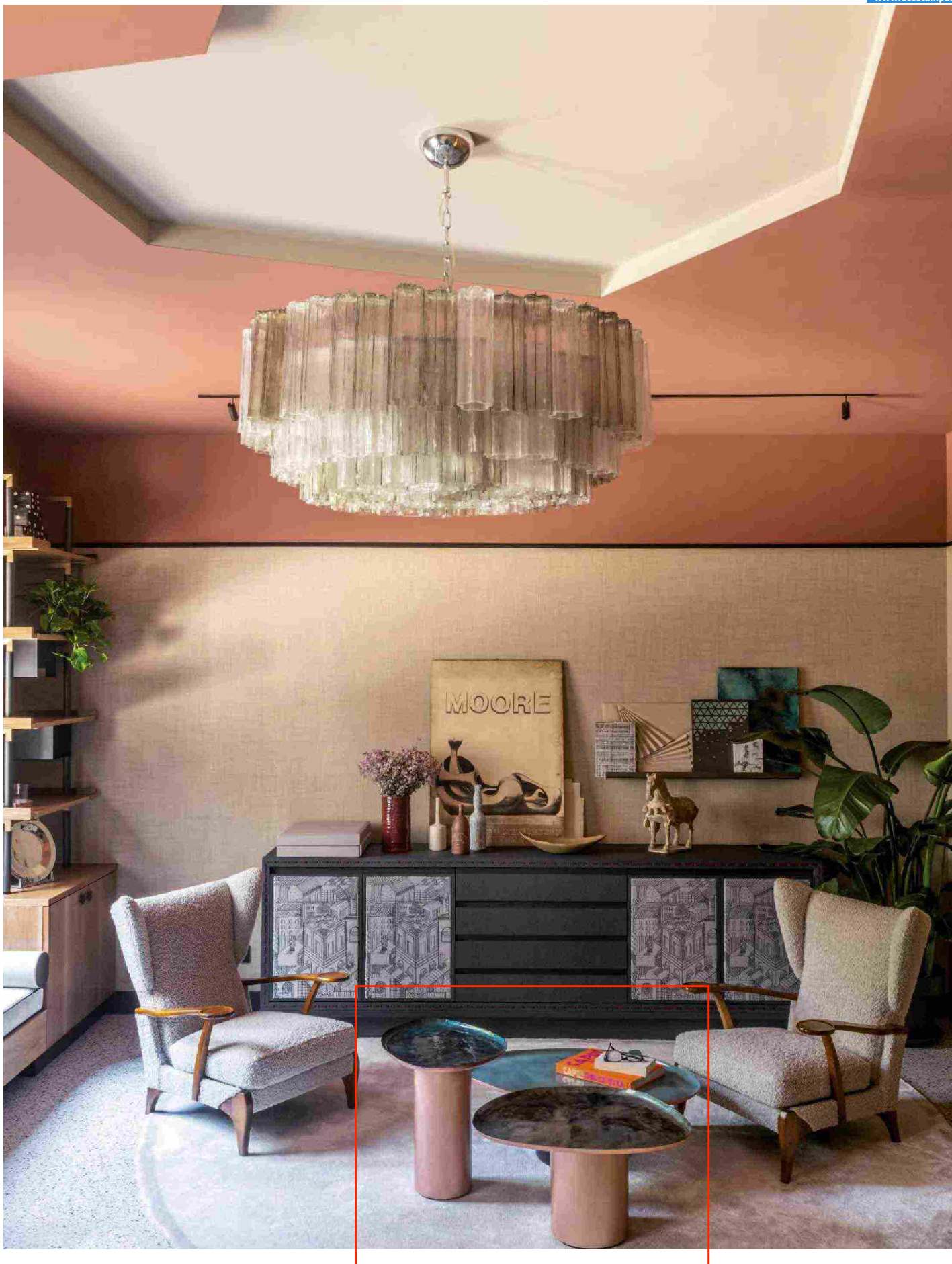

Ritaglio stampa ad uso esclusivo del destinatario, non riproducibile.

109408

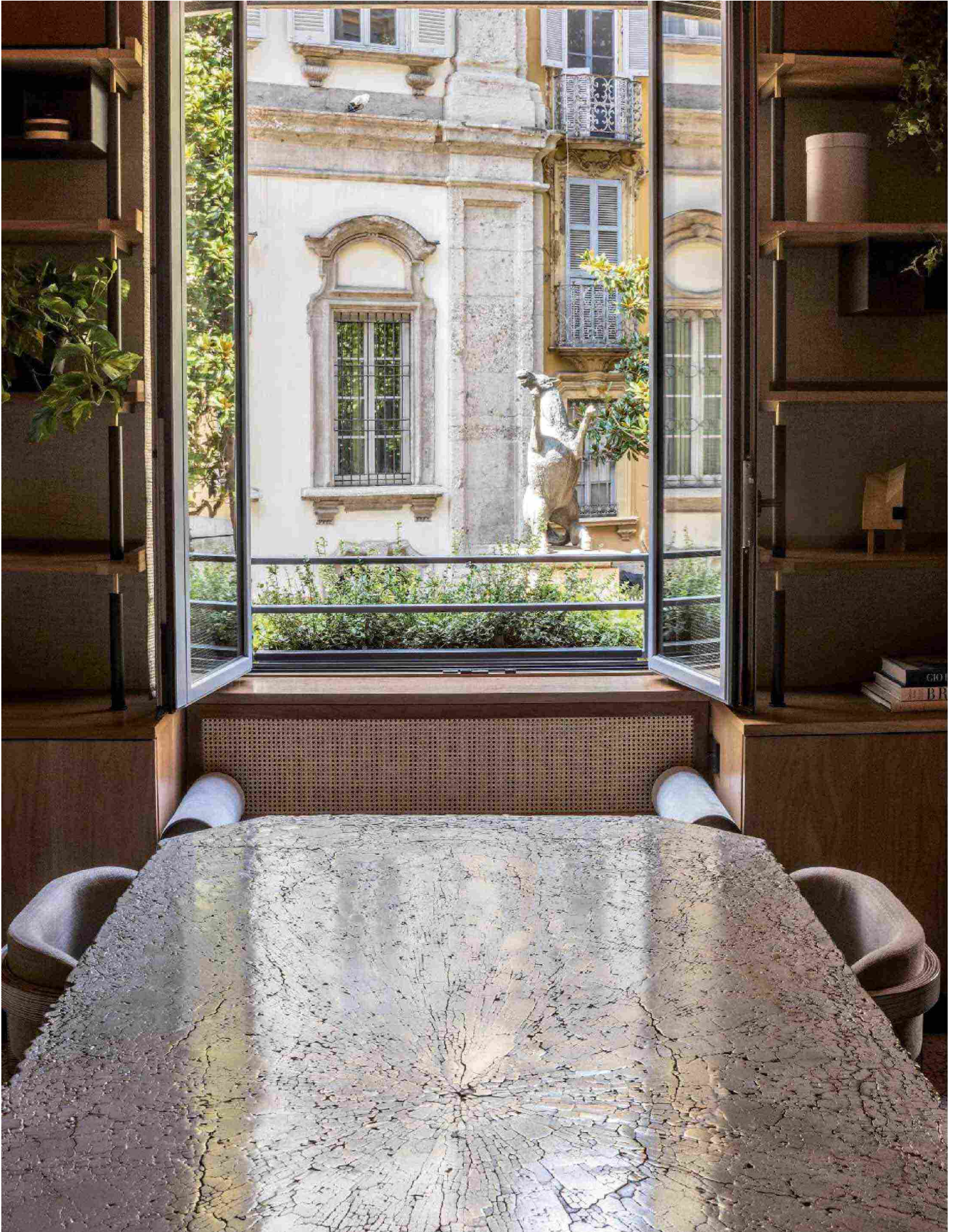

Ritaglio stampa ad uso esclusivo del destinatario, non riproducibile.

109408

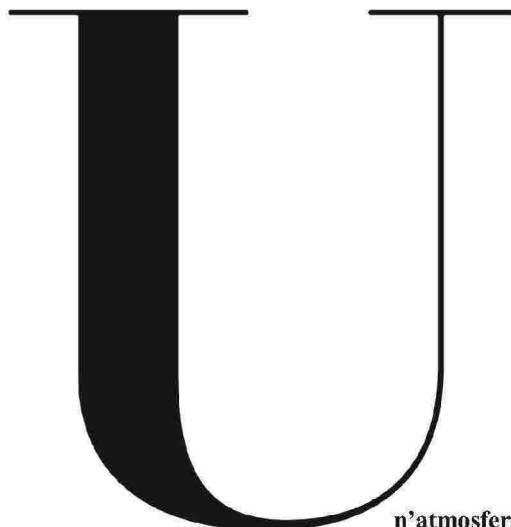

Un'atmosfera super cozy che si esprime attraverso un progetto sartoriale e fortemente identitario. A Milano, nel cuore di Brera, in un interno che un tempo ospitava lo studio del pittore Luigi Sassu, la fondatrice dello studio marchigiano FM Architettura, Francesca Muzio, realizza la sua visione: uno spazio ibrido, in cui dimensione pubblica e privata si fondono alla perfezione. Lo spazio FM Design Home è pensato come un salotto in cui poter accogliere amici e clienti stando al centro di un quartiere eclettico e creativo, dove attivare un dialogo con la città e i suoi codici espressivi.

Cresciuta sulle coste del promontorio di Portofino, Francesca Muzio è un architetto le cui radici si fondano sulla passione per gli oceani. L'esperienza da Renzo Piano e da 5-1 Architetti Associati, poi con Giacomo Mortola nel mondo delle navi passeggeri di Princess Cruises, oltre ai dieci anni come design director per i brand di Ferretti Group, le hanno dato la capacità di esprimere la sua idea di comfort, attraverso un mix di cromie, texture e lavorazioni artigianali che trasformano gli spazi in rifugi di eleganza. Fedele al motto "I am my Home", che si tratti di un superyacht o di una residenza, l'approccio progettuale dello studio FM Architettura è sempre frutto di una contaminazione culturale che nasce dalla storia personale del cliente. E così anche questo salotto milanese si popola all'insegna di un design bespoke che mette insieme arte e memorie, lavorazioni artigianali e finiture in ottone, pezzi vintage, sete e velluti. Un luogo che sembra un po' sospeso nel tempo, in cui tutti gli arredi sono frutto di un'accurata selezione per rispondere a una visione dell'abitare che ci parla di unicità. |

maison BRERA

Nel corridoio il carrello delle bevande è un pezzo degli anni '50 di Ico Parisi, mentre la pavimentazione è realizzata con le cementine di Mipa.

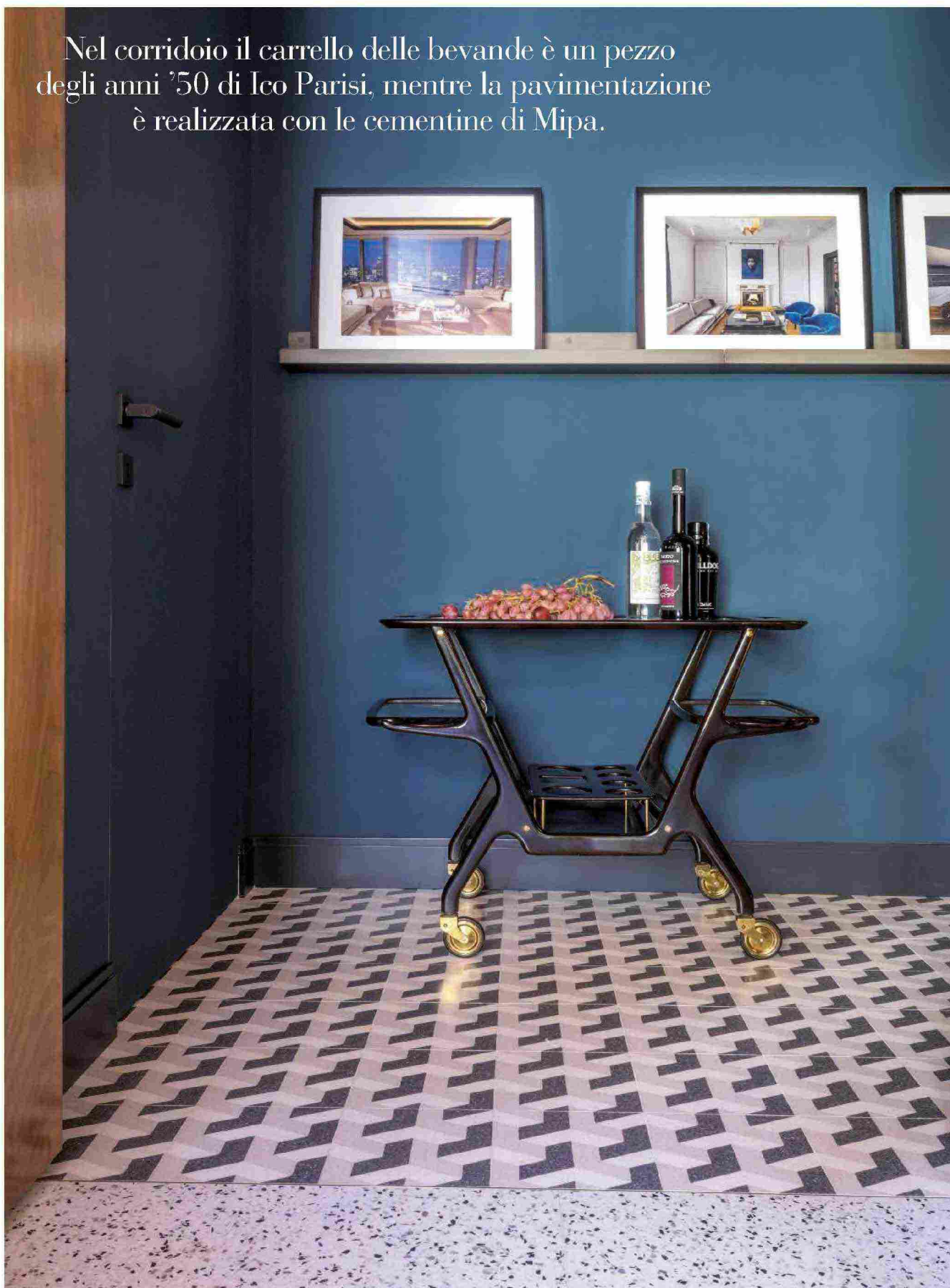

Ritaglio stampa ad uso esclusivo del destinatario, non riproducibile.

109408

MCM 132

De Castelli

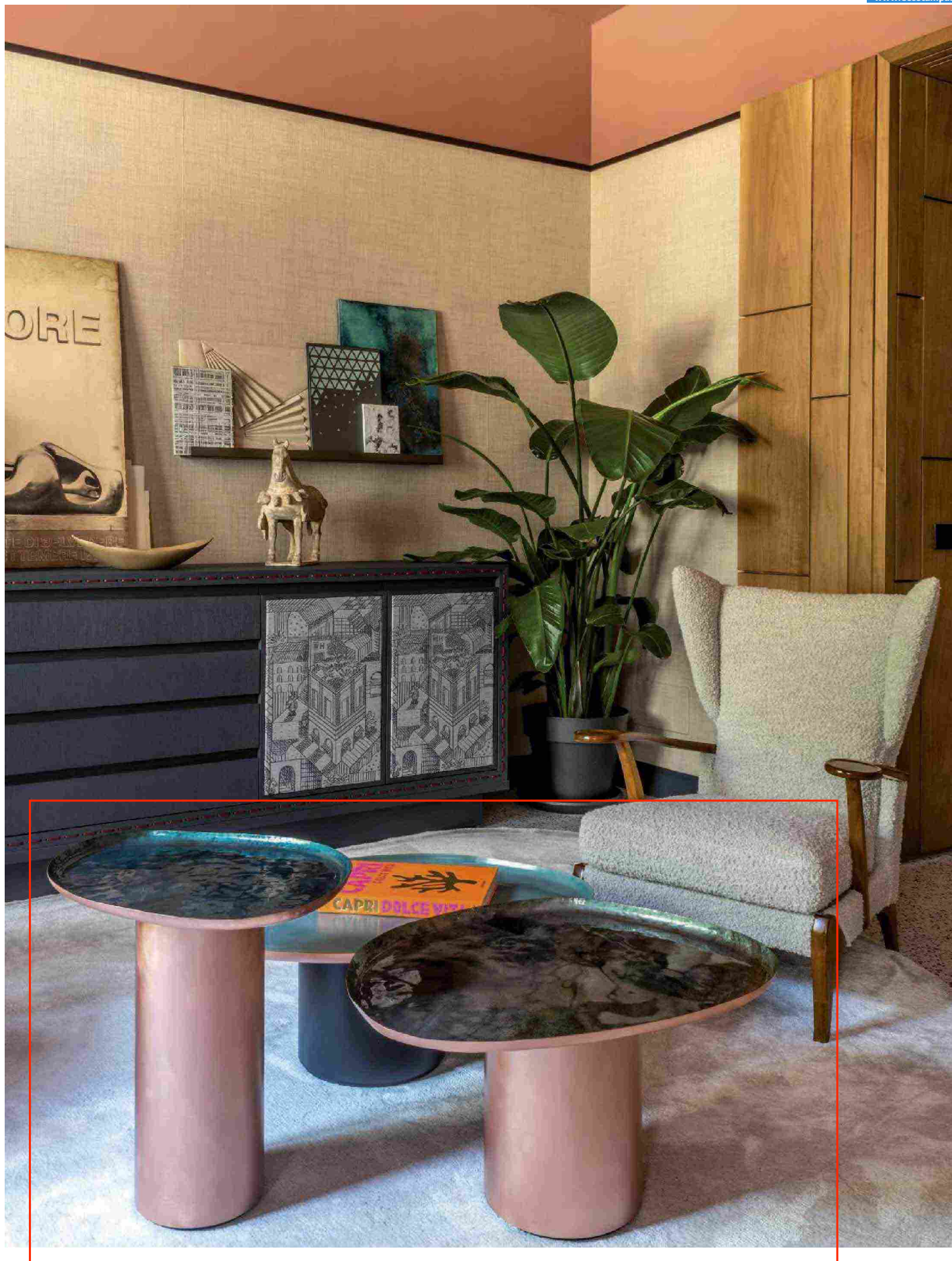

Ritaglio stampa ad uso esclusivo del destinatario, non riproducibile.

109408



Ritaglio stampa ad uso esclusivo del destinatario, non riproducibile.

109408